Programme BCBG-invités 2016_bohas en Sib

bohas en Sib, écriture en Sol

"Adíu l'amor, la bruna"

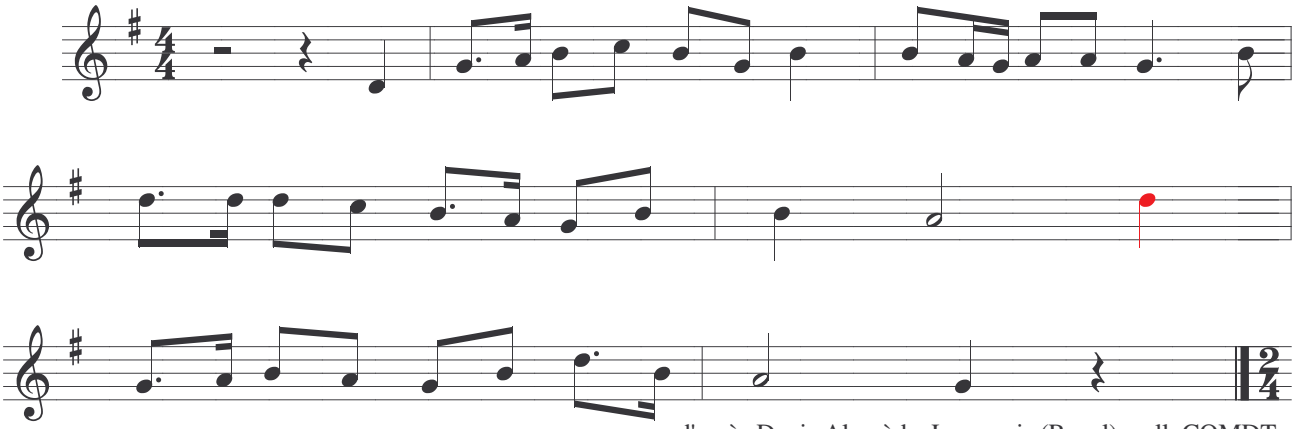

d'après Denis Alvarède, Lauragais (Revel), coll. COMDT (X. Vidal / R. Jurié), années 1970

"En revenant de noces"

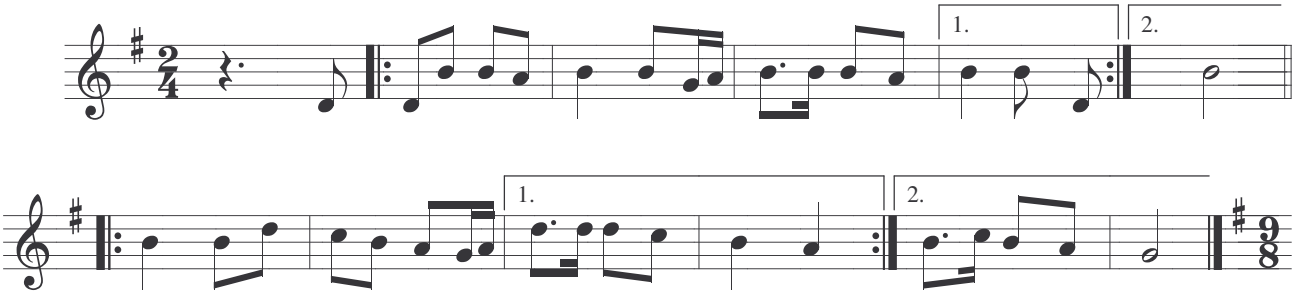

Coll. Charles Alexandre près de Louis Mas "Carbonada" au Mas Cabardès (Aude), années 1970

"Hírondelle, belle hírondelle"

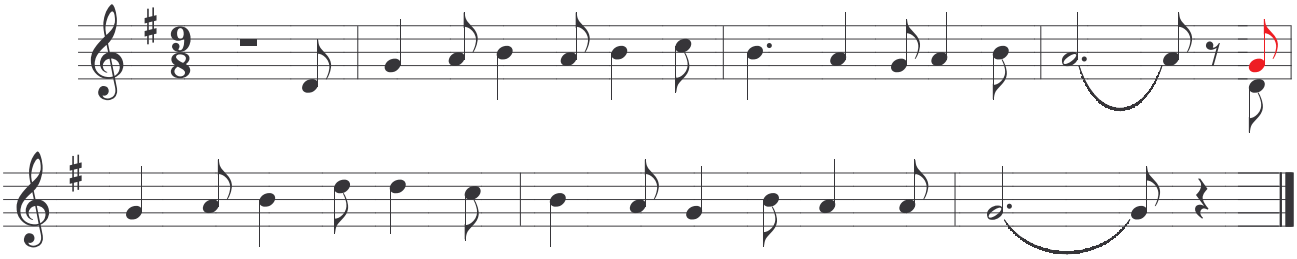

d'après Elie Sègreville à Verdalle (Tarn), coll. C. Alexandre

(en rouge: notes changées par rapport aux versions en Do).